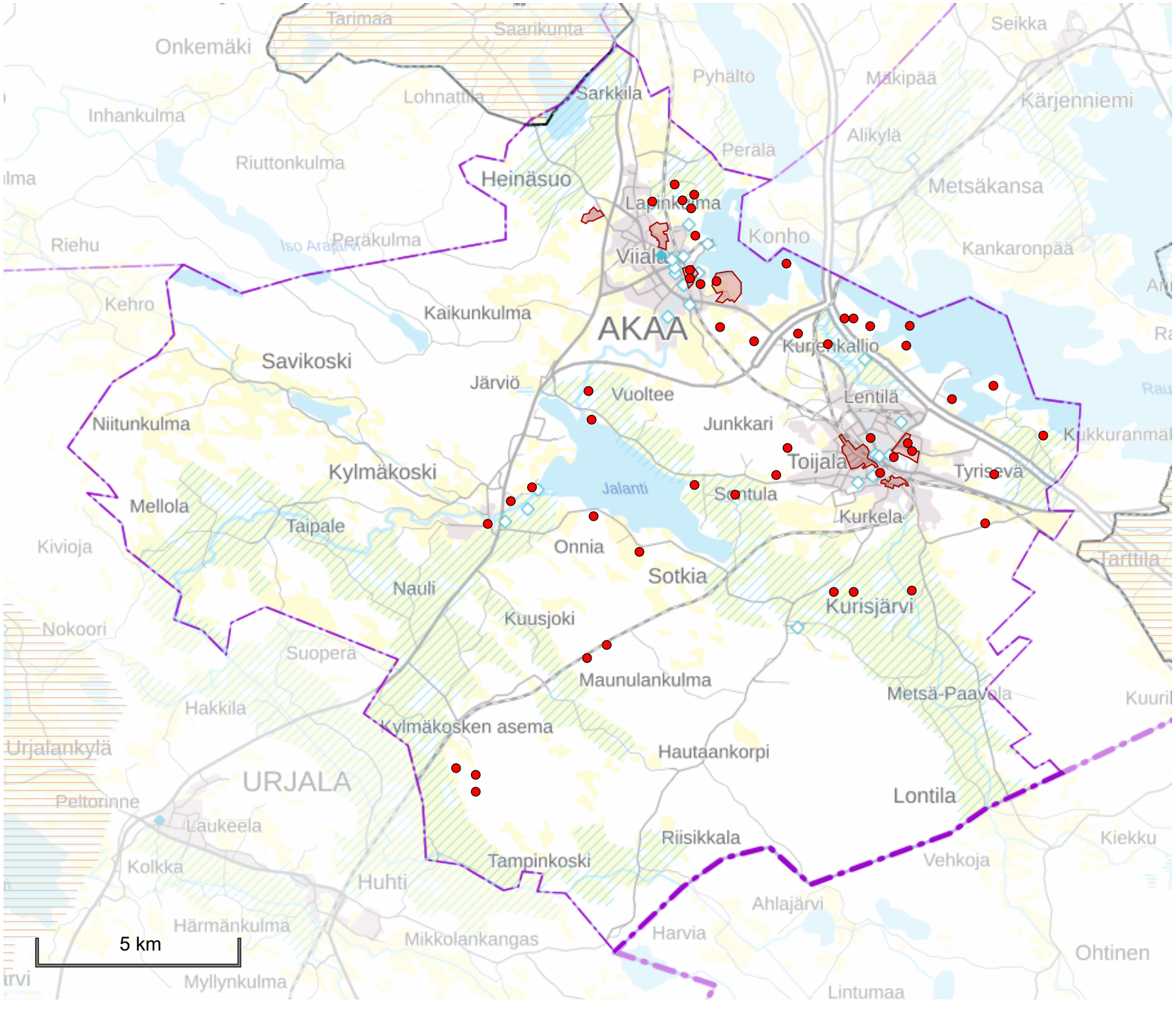

Merkinnät

- Kunnan raja
- Maakunnan raja
- Valtakunnallisesti arvokas maisema-alue
- Valtakunnallinen maisema-alue
- Maakunnallisesti arvokas kulttuurimaisema
- Maakunnallisesti merkittävä rakennettu kulttuuriympäristö
- Valtakunnallisesti merkittävä rakennetun kulttuuriympäristön kohde
- Maakunnallisesti merkittävä rakennetun kulttuuriympäristön kohde
- Kiinteät muinaisjäännökset

Kohdemerkintöjen ja aluerajausten tarkempaa sijaintia on mahdollista tarkastella osoitteessa https://kartta.paikkatietoikkuna.fi/

Karttatasot:
- Kuntajako
- Valtakunnallisesti arvokkaat maisema-alueet
- Pirkanmaan maakuntakaava 2040: Maisemat
- Pirkanmaan maakuntakaava 2040: Merkittävä rakennettu kulttuuriympäristö (kohde)
- Pirkanmaan maakuntakaava 2040: Merkittävä rakennettu kulttuuriympäristö
- Kiinteät muinaisjäännökset
- Taustakartta

Paikallisesti arvokkaita rakennetun ympäristön kohteita ja alueita koskeva paikkatieto löytyy Paikkatietoikkunan karttatasoilta:
- *Pirkanmaan kulttuuriympäristön arvoalueet*
- *Pirkanmaan rakennetun ympäristön kohteet*
- *Pirkanmaan tutkimus- ja selvityshankkeet*